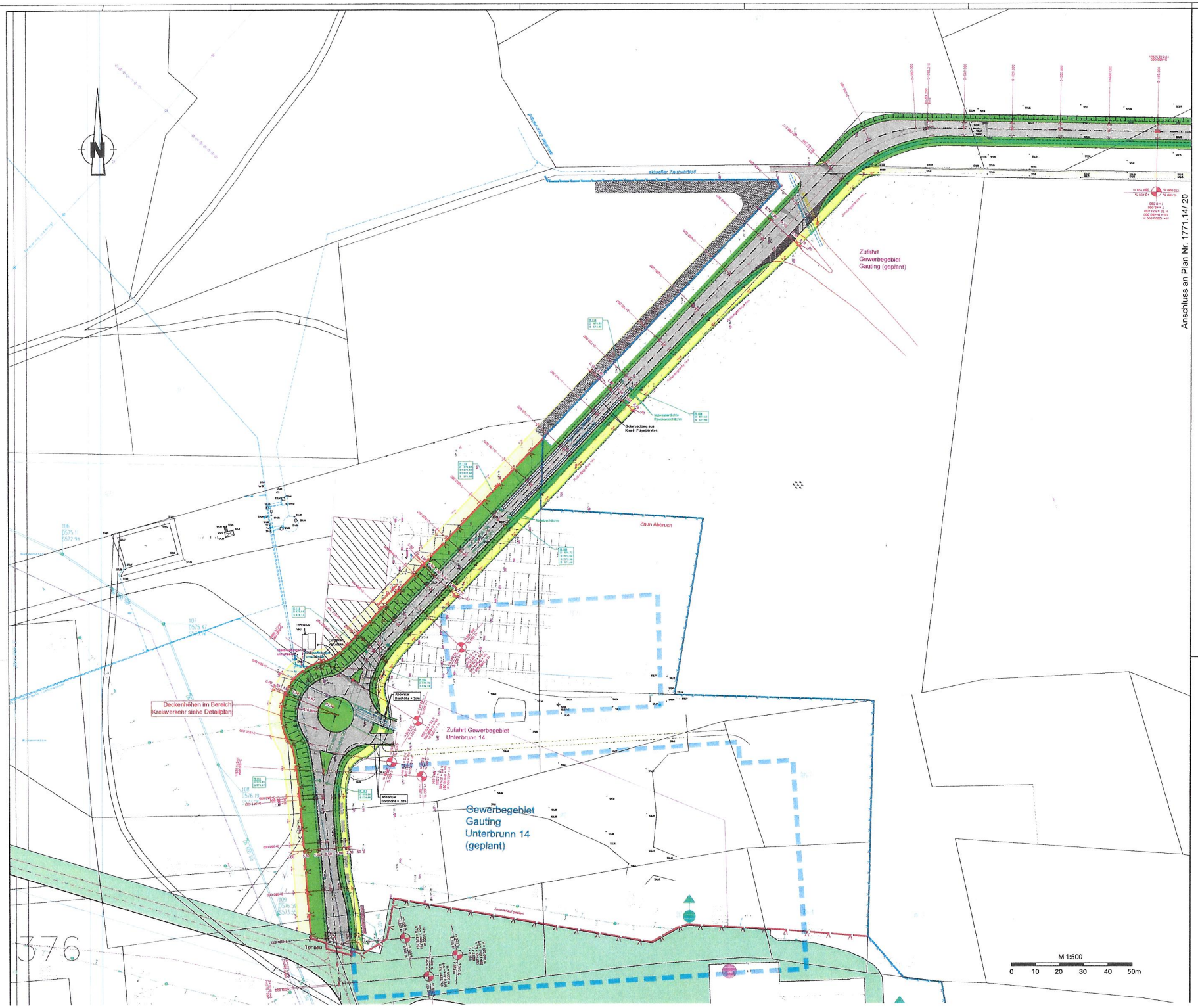

Legende

- Flurstücksgrenzen
- Flugplatz-Zaun Bestand
- 57123 Höhe Bestand
- Flugplatz-Zaun neu
- Tor Neuplanung
- geplante Höhe
- 1+000.000 Kilometrierung Neubau
- Fahrbahn Asphalt neu
- Fahrbahn Asphalt nur Tragschicht
- Geh-/Radweg unbefestigt neu
- Grünstreifen neu
- Entwässerungsmulde neu
- Zaunstraße / Kontrollweg
- Zaunstraße/ Kiesweg Bestand
- befestigte Flächen Bestand
- Hochbord Beton
- Hochbord Beton mit Entwässerungslücke und Einzeiler Beton 16/16/16
- Kabelschutzrohr Schmutzwasser
- Kabelschutzrohr Trinkwasser
- Kabelschutzrohr Löschwasser
- Wasserleitung
- Kabelschutzrohr Elektro
- Rückbau/ Verfüllung Leitung
- Sickerrigolenleitung
- Regenwasserleitung
- Fläche Sickerpackung der Rigole
- Straßenablauf
- RW-Schacht

Datum:	Änderung:	Name:

Bauvorhaben: Sonderflughafen Oberpfaffenhofen
Erschließung Ost

Bauherr: BEWO Oberpfaffenhofen GmbH

Projekt-management:

Plan-bearbeitung: Fachgebiete | Erstell.-Abschnitt | Bau-Abschnitt | LPh | Planart | Plannummer

Planart: **Ausführungsplanung**
Lageplan
Ost-Erschließung

Maßstab: 1 : 500

Zeichnungs-Nr.: 1771.14/10

Planer: Regierungsbaumeister SCHILDGEN GmbH & Co. KG
Beratende Ingenieure für das Bauwesen
Kaulbachstr. 35, 80539 München, Telefon (089) 17 81 3-0

Bearbeitet:	Mößner
Gezeichnet:	Mößner
Geprüft:	Schlesier
Für die Projektierung 1771.14	

Anerkannt:

Datum:

Gesehen:

München, den 01.10.2018