ANSICHT SÜD

ANSICHT NORD

ANSICHT WEST

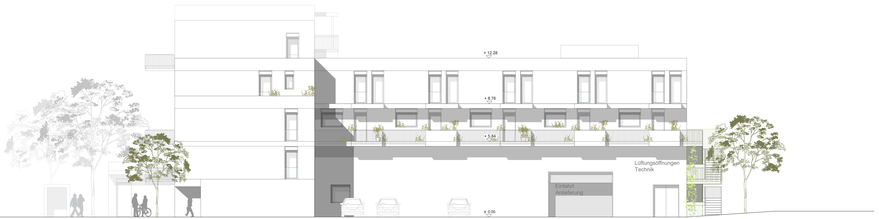

ANSICHT OST

Projekt:	Ammerseestraße, Gauting
Projektnummer:	RBT079 - GAUTI00012
Projektkurzel:	AMS
Plannummer:	3101
Plannhalt:	Ansicht Süd, Ansicht Nord Ansicht West, Ansicht Ost
Bauherr:	Ten Brinke Projektentwicklung GmbH & Co. KG Dinsperiner Straße 18-22 46399 Bocholt, DE
Architektur:	HDR Architekten und Stadtplaner BDA Partnerschaftsgesellschaft mbB Hüther, Prof. Hebensperger-Hüther, Rötlig Schneller, Arnold, Puls, Weber Lindwurmstraße 117, 80337 München Tel. 089 / 79 77 819 - 0 mail: ame@hdr-architekten.de
Planphase:	ENTWURF
Gez.:	TO
Datum:	28.08.2023
Gepr.:	--
Maßstab:	M 1:100
Flurnummer:	4644 & 4645
Gemarkung:	Gauting
Höhenlage:	0.00 = 586.70 UNN

Legende M1:1000

Datum	Freigabe, Ergänzung, Änderung, etc.	LA/ANSICHT	PLZ/LEI	Stadt	Bauherr