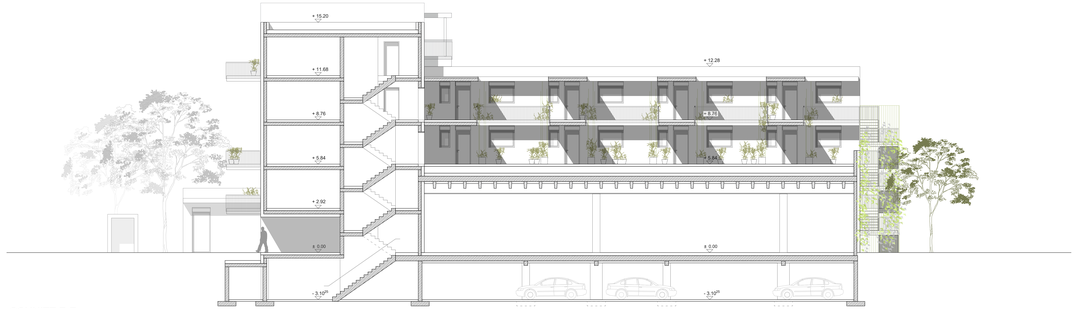

SCHNITT E-E

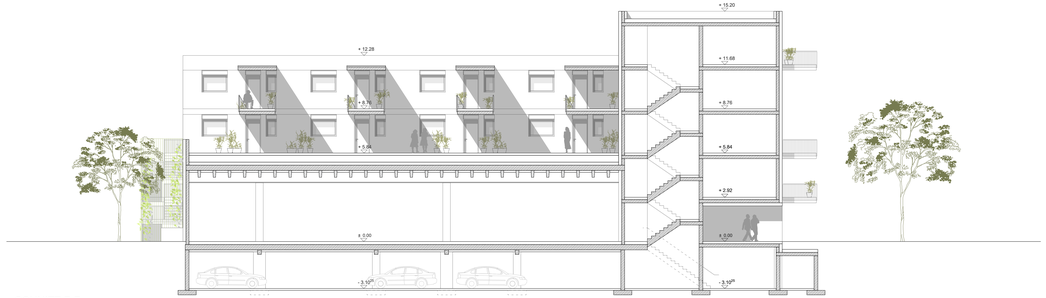

SCHNITT F-F

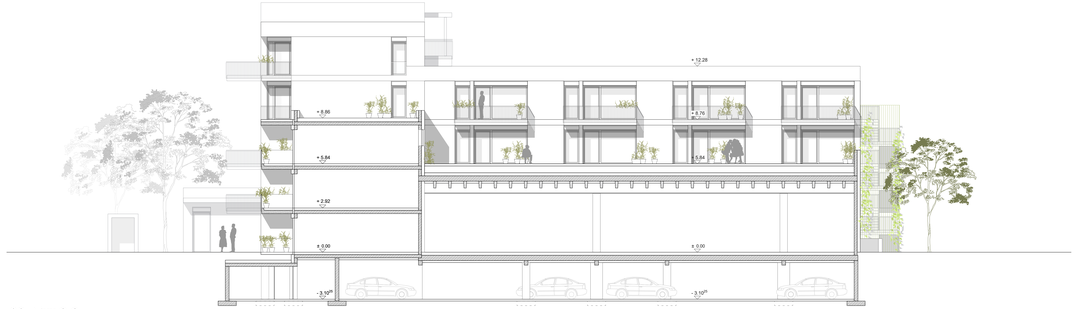

SCHNITT G-G

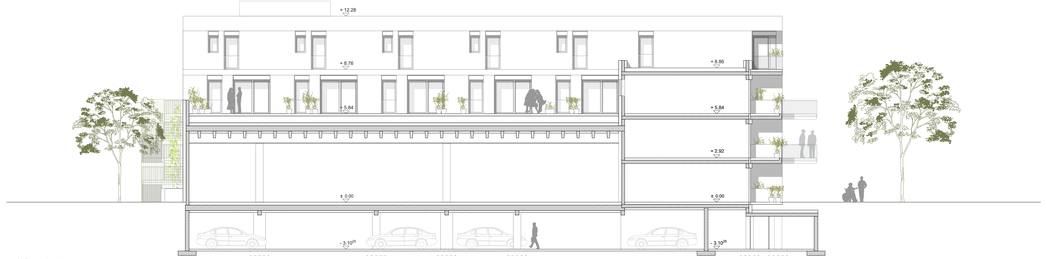

SCHNITT H-H

Projekt:	Ammerseestraße, Gauting
Projektnummer:	P870079 - GAUTI00012
Projektkürzel:	AMS
Plannummer	3103
Planinhalt:	Schnitt E-E, Schnitt F-F Schnitt G-G, Schnitt H-H

Bauherr:

Ten Brinke Projektentwicklung GmbH & Co. KG
Dinxperloer Straße 19-22
46399 Bocholt, DE

Architektur:

HDR Architekten und Stadtplaner BDA
Partnerschaftsgesellschaft mbB
Hüther, Prof. Hebensperger-Hüther, Röttig
Schneller, Annsler, Pulu, Weber
Lindwurmstraße 117, 80337 München
Tel.: 089 / 76 77 619 - 0
mail: oma@hdr-architekten.de

Planphase:	Gez.:	Datum:
ENTWURF	TO	28.08.2023
	Gepr.: --	Maßstab: M 1:100

Flurnummer:	464/4 & 464/6
Gemarkung:	Gauting
Höhenlage:	0,00 = 586,70 üNN

Lageplan M1:1000

Datum	Freigabe, Ergänzung, Änderung, etc.	A-AUSTAUSCH	H.E.-E.	Bauherr